

Identifícate con Podemos

Breve guía de instrucciones
para validar tu DNI/NIE/Pasaporte

Índice

Breve guía de instrucciones para validar tu DNI/NIE/Pasaporte	3
--	---

Paso 1 Fotografía tu documento	4
---	---

Paso 2 Pásalo a tu dispositivo para subirlo a la red	7
--	---

Paso 3 Entra en la web de Participa y adjunta tu documento:	8
---	---

Paso 4 ¡Solicita tu credencial!	9
--	---

Paso 5 Política de privacidad y envío de datos	10
--	----

Breve guía de instrucciones para validar tu DNI/NIE/Pasaporte

Esta guía te explica, en unos sencillos pasos, la forma de aportar tu DNI, NIE o pasaporte para participar de ahora en adelante en las votaciones de Podemos, así como para obtener tu nueva credencial de compañero/compañera de Podemos.

¿Por qué os pedimos esta validación? En Podemos aspiramos a tener los sistemas de votación más seguros. Por ello, la aportación de una imagen de tu DNI, NIE o pasaporte, **en formato jpg o png**, supone un aumento muy importante de las garantías para mantener nuestro sistema seguro en el futuro.

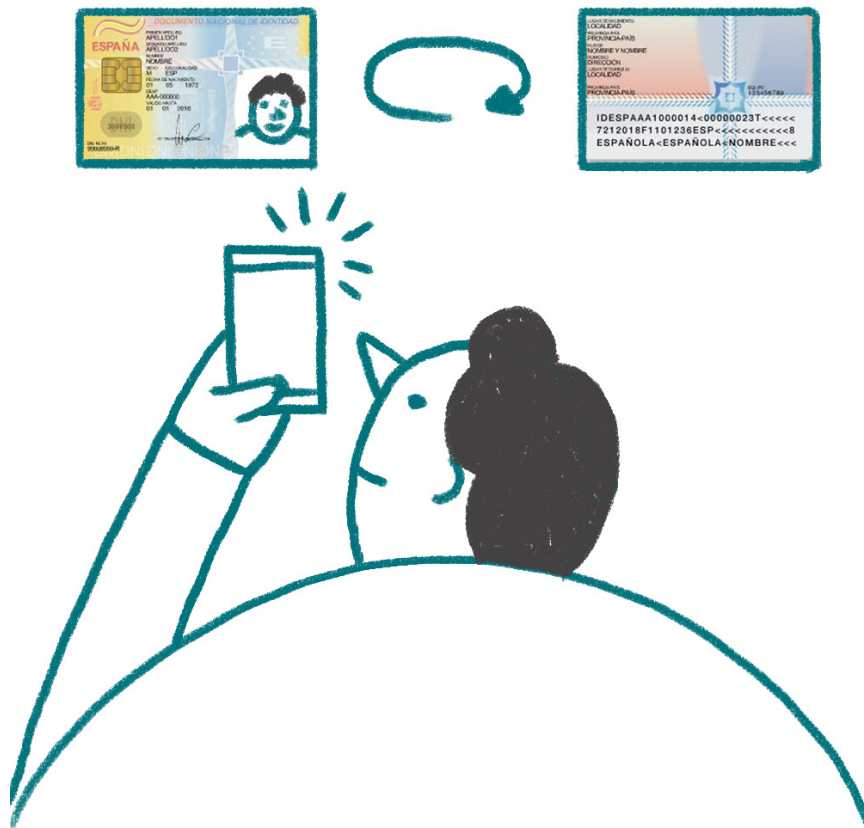

Paso 1 Fotografía tu documento

Tienes que aportar el documento con el que te inscribiste en Podemos. Si no lo tienes guardado en el móvil o en el ordenador, lo primero que necesitas es hacerle una foto, ya sea con tu móvil o con una cámara digital, o escanearla con un escáner o una aplicación para móviles, en formato jpg o png.

El sistema no acepta formato pdf, por lo que te recomendamos fotografiar el documento con la cámara de un móvil:

Si es un **DNI**, recuerda hacer dos fotos (una del anverso y otra del reverso).



Si es un **NIE**:

- a) Si eres residente comunitario, debes enviarnos estos dos documentos:
 - i) Certificado de registro de ciudadano de la Unión Europea donde consta el NIE.
 - ii) Documento de identidad personal de tu país de origen o de tu pasaporte.
- b) Si eres extracomunitario, debes enviarnos dos fotos de la tarjeta de residencia.



Si es un **pasaporte**, la página con tus datos.

Procura que el documento que fotografías ocupe toda la pantalla de la cámara y comprueba que la imagen que has tomado se vea de forma clara, con todos los datos legibles.

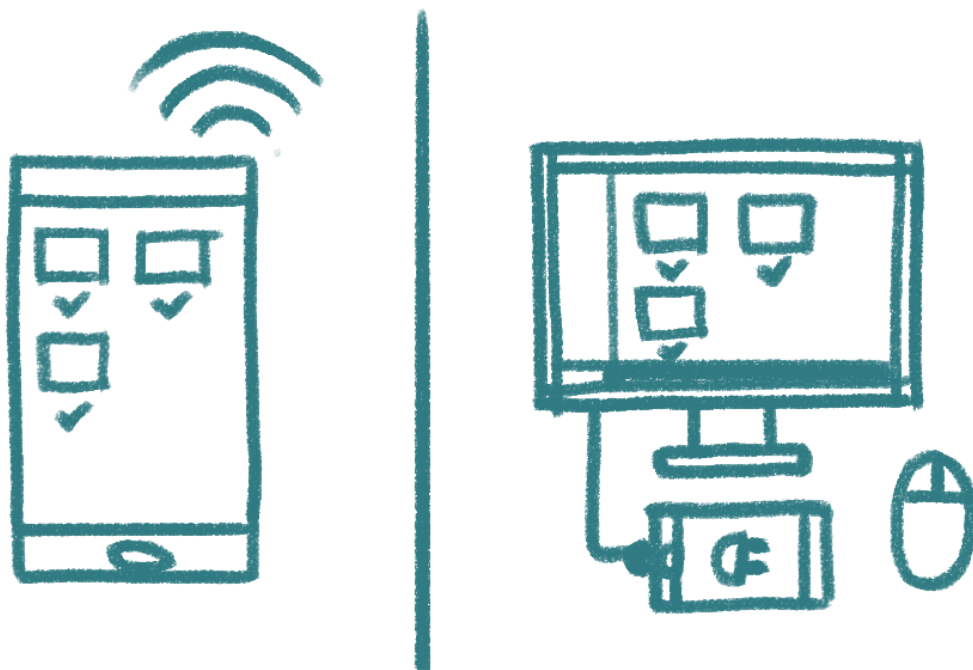

Paso 2 Pásalo a tu dispositivo para subirlo a la red

Escoge cómo te conectarás a la web de Participa: puedes hacerlo desde el mismo dispositivo móvil con el que has hecho las fotos o, si lo haces desde tu ordenador, tienes que pasar estas imágenes a tu disco duro (a través de un correo electrónico, de una red social, de un cable de datos...) con el sistema habitual que utilices para tu descarga de archivos.



Paso 3 Entra en la web de Participa y adjunta tu documento

A continuación, entra directamente en <https://participa.podemos.info/verificacion-identidad> y sigue las instrucciones para adjuntar las imágenes o la imagen de tu documento desde la carpeta correspondiente de tu dispositivo móvil o tu ordenador.



Paso 4 ¡Solicita tu credencial!

Después, con un sencillo clic, puedes pedir si así lo deseas tu nueva credencial de compañero o compañera de Podemos. Las personas inscritas en Aragón y Baleares que hayáis completado el proceso antes del 15 de septiembre recibiréis en pocos días la credencial. El envío al resto del territorio o a las personas de Aragón y Baleares que no se identifiquen en ese plazo se llevará a cabo más adelante.

verificaciones@soporte.podemos.info



Paso 5 Política de privacidad y envío de datos

Es imprescindible aceptar, marcando la casilla, la política de privacidad sobre los datos personales. Ya lo tienes todo: puedes pinchar en «Solicitar verificación».

Si has escogido la opción de recibir tu credencial, revisa los datos de tu domicilio postal, para que podamos enviártela por correo.

Si tienes cualquier duda o problema, pide ayuda a algún familiar, amigo o amiga, o acude a los puntos de apoyo presenciales que habilitará Podemos en tu territorio.

Para incidencias técnicas, puedes consultarnos en:
verificaciones@soporte.podemos.info.